CAH - CONECTOR DE ALUMINIO A COMPRESIÓN - TIPO "H"

CAH-16 A 16

Descripción

Finalidad: Derivado de cables de aluminio CA, CAA o cobre. Indicado para conexiones aluminio-aluminio y aluminio-cobre.

Características: Conexión por compresión. Alta conductividad eléctrica y resistencia a corrosión. Conexiones mantienen los conductores separados para minimizar los efectos de corrosión galvánica, posibilitando una conexión bimetálica.

Aplicación: Redes de distribución de energía eléctrica.

Material: Aluminio extruido, suministrado con compuesto antióxido INTELTROX.

Normas: ABNT NBR-11788

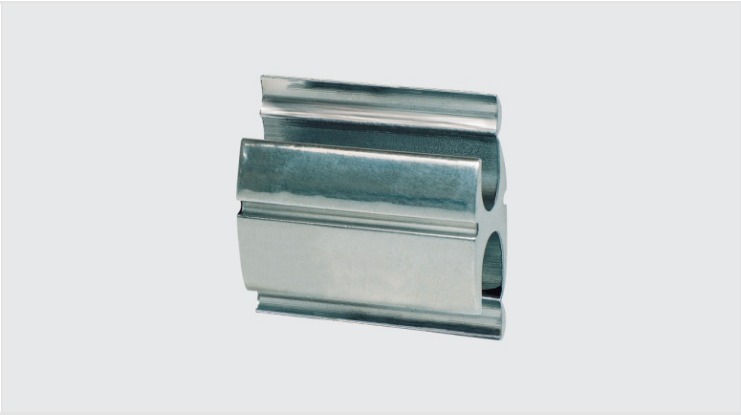

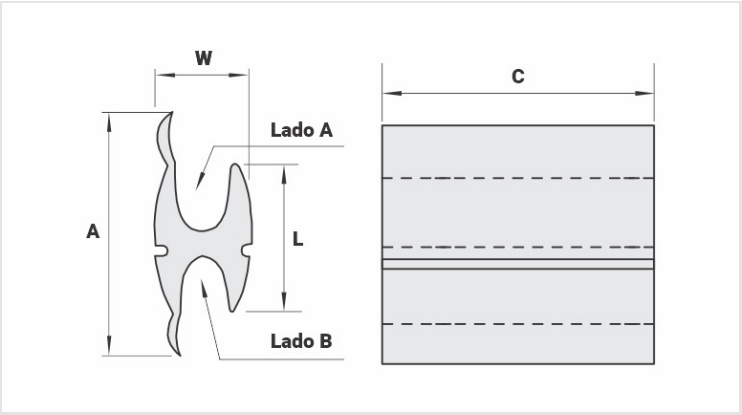

Caracteristicas

Conductores	
Principal	
CA/Cu	fio 10 - 6 AWG | 6 - 16mm²
CAA (AWG/MCM)	6
Diámetro (mm)	2,6 - 5,1
Derivado	
CA/Cu	fio 10 - 6 AWG | 6 - 16mm²
CAA (AWG/MCM)	6
Diámetro (mm)	2,6 - 5,1
Dimensiones (mm)	
L	32,0
A	28,3
C	13,0
Herramienta de Aplicación	
AT-60	
Dado	IW-BG
Compresiones	5
AY-96 / CY-96 / AHM-400 / AHB-400	
Dado	IU-BG

Compresiones	2
Embalaje	
Cant. / Emb	200
Peso Unit. (g)	15,00