CAH - CONECTOR DE ALUMINIO A COMPRESIÓN - TIPO "H"

CAH-35 A 35

Descripción

Finalidad: Derivado de cables de aluminio CA, CAA o cobre. Indicado para conexiones aluminio-aluminio y aluminio-cobre.

Características: Conexión por compresión. Alta conductividad eléctrica y resistencia a corrosión. Conexiones mantienen los conductores separados para minimizar los efectos de corrosión galvánica, posibilitando una conexión bimetálica.

Aplicación: Redes de distribución de energía eléctrica.

Material: Aluminio extruido, suministrado con compuesto antióxido INTELTROX.

Normas: ABNT NBR-11788

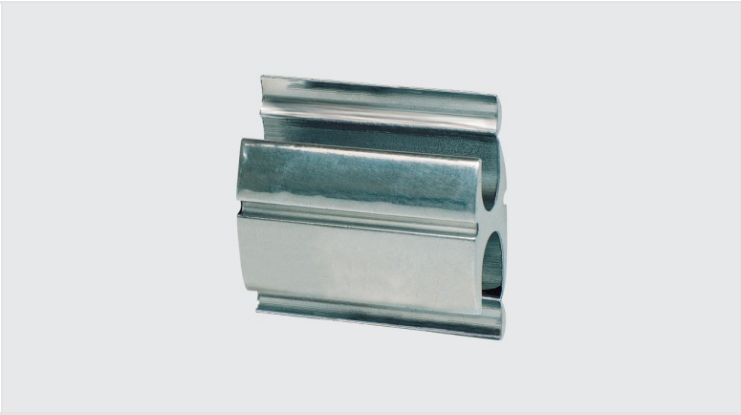

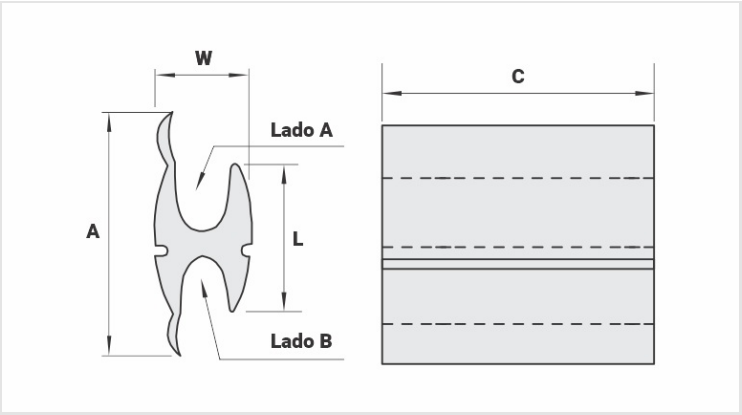

Caracteristicas

Conductores	
Principal	
CA/Cu	6 - 1 AWG | 16 - 35 mm²
CAA (AWG/MCM)	6 - 2
Diámetro (mm)	4,5 - 8,3
Derivado	
CA/Cu	6 - 1 AWG | 16 - 35 mm²
CAA (AWG/MCM)	6 - 2
Diámetro (mm)	4,5 - 8,3
Dimensiones (mm)	
L	38,0
A	44,1
C	18,0
Herramienta de Aplicación	
AT-60	
Dado	IW-O
Compresiones	4
AY-96 / CY-96 / AHM-400 / AHB-400	
Dado	IU-O

Compresiones	2
Embalaje	
Cant. / Emb	100
Peso Unit. (g)	34,60