# CAH - CONECTOR DE ALUMINIO A COMPRESIÓN - TIPO "H"

CAH-95 A 95

## Descripción

**Finalidad:** Derivado de cables de aluminio CA, CAA o cobre. Indicado para conexiones aluminio-aluminio y aluminio-cobre.

**Características:** Conexión por compresión. Alta conductividad eléctrica y resistencia a corrosión. Conexiones mantienen los conductores separados para minimizar los efectos de corrosión galvánica, posibilitando una conexión bimetálica.

**Aplicación:** Redes de distribución de energía eléctrica.

**Material**: Aluminio extruido, suministrado con compuesto antióxido INTELTROX.

**Normas:** ABNT NBR-11788

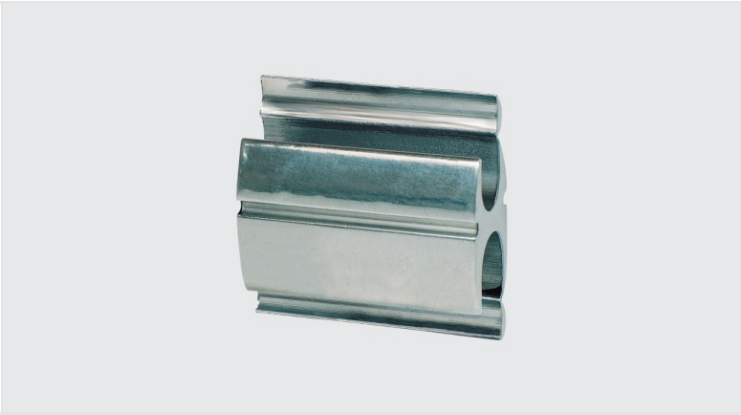

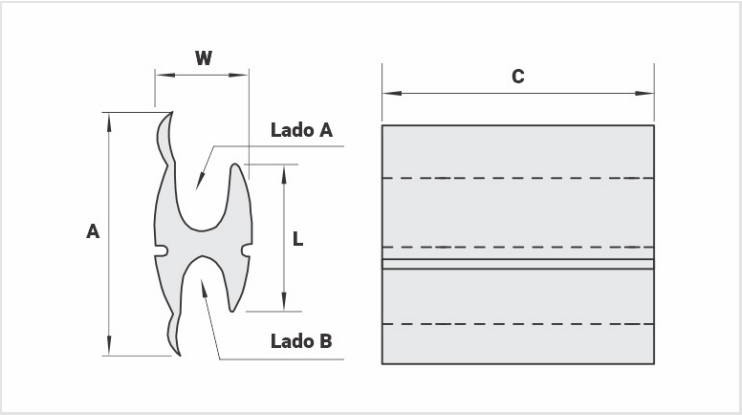


## Caracteristicas

| | |
|---|---|
| **Conductores** | |
| Principal | |
| CA/Cu | 1/0 - 3/0 AWG \| 50 - 95 mm² |
| CAA (AWG/MCM) | 1/0 - 2/0 |
| Diámetro (mm) | 9,4 - 11,8 |
| Derivado | |
| CA/Cu | 1/0 - 3/0 AWG \| 50 - 95 mm² |
| CAA (AWG/MCM) | 1/0 - 2/0 |
| Diámetro (mm) | 9,4 - 11,8 |
| **Dimensiones (mm)** | |
| L | 48,0 |
| A | 55,2 |
| C | 24,0 |
| **Herramienta de Aplicación** | |
| AT-60 | |
| Dado | IW-D3 |
| Compresiones | 5 |
| AY-96 / CY-96 / AHM-400 / AHB-400 | |
| Dado | IU-D3 |

| | |
|---|---|
| Compresiones | 2 |
| **Embalaje** | |
| Cant. / Emb | 50 |
| Peso Unit. (g) | 69,00 |