CAH - CONECTOR DE ALUMINIO A COMPRESIÓN - TIPO "H"

CAH-120 A 10

Descripción

Finalidad: Derivado de cables de aluminio CA, CAA o cobre. Indicado para conexiones aluminio-aluminio y aluminio-cobre.

Características: Conexión por compresión. Alta conductividad eléctrica y resistencia a corrosión. Conexiones mantienen los conductores separados para minimizar los efectos de corrosión galvánica, posibilitando una conexión bimetálica.

Aplicación: Redes de distribución de energía eléctrica.

Material: Aluminio extruido, suministrado con compuesto antióxido INTELTROX.

Normas: ABNT NBR-11788

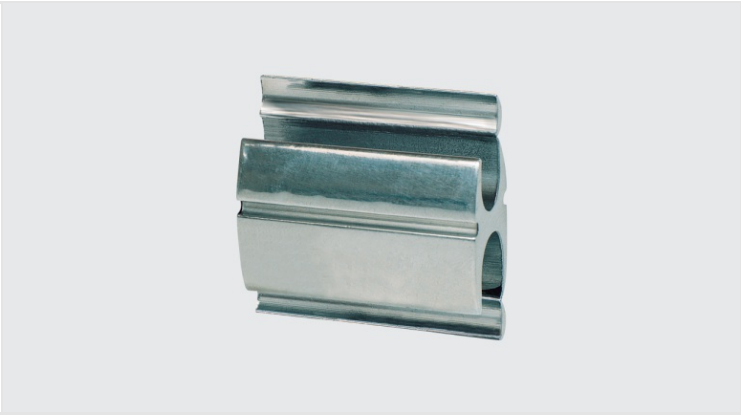

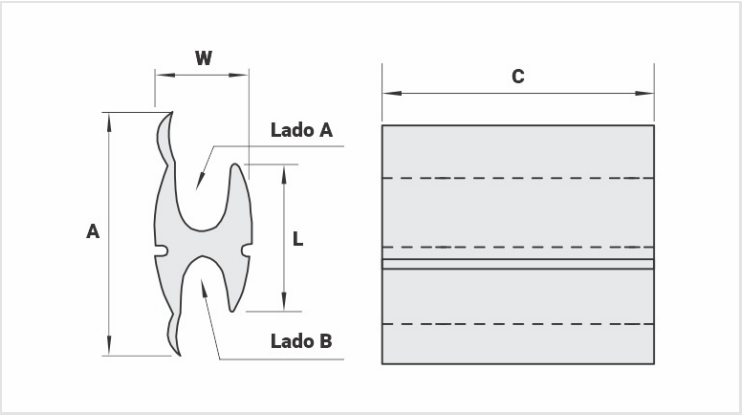

Caracteristicas

Conductores	
Principal	
CA/Cu	2/0 - 4/0 AWG | 70 - 120 mm²
CAA (AWG/MCM)	2/0 - 4/0
Diámetro (mm)	10,6 - 14,5
Derivado	
CA/Cu	16 - 8 AWG | 1,5 - 10 mm²
CAA (AWG/MCM)	-
Diámetro (mm)	1,46 - 4,08
Dimensiones (mm)	
L	36,0
A	52,9
C	23,0
Herramienta de Aplicación	
AT-60	
Dado	IW-D3
Compresiones	4
AY-96 / CY-96 / AHM-400 / AHB-400	
Dado	IU-D3

Compresiones	1
Embalaje	
Cant. / Emb	50
Peso Unit. (g)	55,00