CAH - CONECTOR DE ALUMINIO A COMPRESIÓN - TIPO "H"

CAH-240 A 120

Descripción

Finalidad: Derivado de cables de aluminio CA, CAA o cobre. Indicado para conexiones aluminio-aluminio y aluminio-cobre.

Características: Conexión por compresión. Alta conductividad eléctrica y resistencia a corrosión. Conexiones mantienen los conductores separados para minimizar los efectos de corrosión galvánica, posibilitando una conexión bimetálica.

Aplicación: Redes de distribución de energía eléctrica.

Material: Aluminio extruido, suministrado con compuesto antióxido INTELTROX.

Normas: ABNT NBR-11788

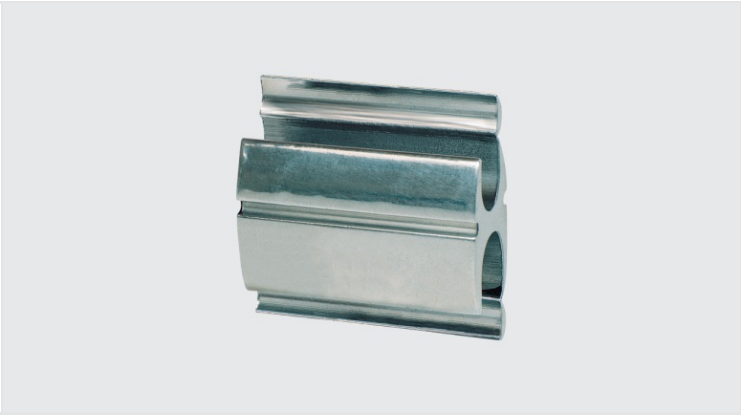

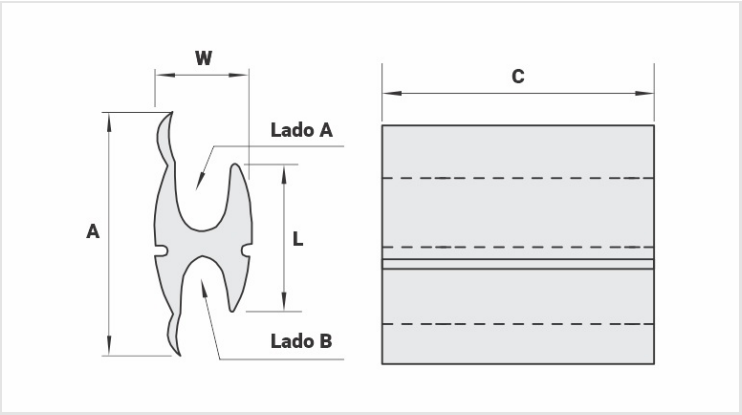

Caracteristicas

Conductores	
Principal	
CA/Cu	4/0 AWG - 500 MCM | 120 - 240 mm²
CAA (AWG/MCM)	4/0 - 397,5
Diámetro (mm)	13,2 - 20,6
Derivado	
CA/Cu	1/0 - 4/0 AWG | 50 - 120 mm²
CAA (AWG/MCM)	1/0 - 4/0
Diámetro (mm)	8,9 - 14,3
Dimensiones (mm)	
L	51,0
A	75,0
C	32,0
Herramienta de Aplicación	
AT-60	
Dado	-
Compresiones	-
AY-96 / CY-96 / AHM-400 / AHB-400	
Dado	IU-N

Compresiones	2
Embalaje	
Cant. / Emb	25
Peso Unit. (g)	133,20